



Câmara Municipal de Pato Branco

Estado do Paraná

Excelentíssimo Senhor

Geraldo Edel de Oliveira

Presidente da Câmara Municipal de Pato Branco

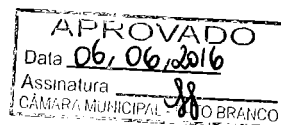

MOÇÃO DE APLAUSO

Síntese: A Câmara Municipal de Pato Branco concede Moção de Aplauso à **EMATER**, (Instituto Paranaense de Assistência Técnica e Extensão Rural) extensiva à Direção e funcionários pelos 60 anos de trabalho no Município de Pato Branco.

O Vereador infra - assinado, **Laurindo Cesa – PSDB**, no uso de suas atribuições legais e regimentais, requer seja concedida **Moção de Aplauso** à **EMATER**, (Instituto Paranaense de Assistência Técnica e Extensão Rural) (Rua Tapajós 401, Sala 5, Centro – CEP: 85.501-043, Telefone: (046)3225-3159) extensiva à Direção e funcionários pelos 60 anos de trabalho no Município de Pato Branco.

A Emater: é uma Autarquia do Governo Estadual, vinculada à SEAB e encontra-se presente em todos os municípios do Paraná. Em Pato Branco teve início das atividades no ano de 1965. Sua equipe atual conta com 02 Engenheiros Agrônomos; 01 Assistente Social; 01 Técnico Agrícola; 01 Assistente Administrativa; 200 famílias cadastradas (Chamada Pública de ATER), Agricultores Familiares.

A Emater de Pato Branco realizou no ano de 2015, 367 atendimentos a escritório, realizou também 859 visitas técnicas, e 38 reuniões/cursos. Possuem 250 inscritos no Cadastro Ambiental Rural, destes 170 agricultores já foram atendidos.

O Programa de Proteção de Fontes de Água possui parceria com o Conselho Municipal de Meio Ambiente, Secretarias Municipais de Meio Ambiente, Agricultura e Saúde.

Em relação à Bovinocultura de leite existem sete unidades de referências em parceria com a Secretaria Municipal de Agricultura. Foram 135 famílias orientadas em manejo pastagens, R\$ 151.072,00 (cento e cinquenta e um mil e setenta e dois reais) em Pronaf Investimento e R\$ 46.200,00 (quarenta e seis mil e duzentos reais) em Pronaf Custeio.

Sobre os grãos existe uma unidade de referência em Manejo de Pragas e Doenças, foram 120 orientados sobre solo e manejo de pragas e doenças, R\$ 1.423.000,00 (um milhão e quatrocentos e vinte e três reais) em

CÂMARA MUNICIPAL DE PATO BRANCO PR
Protocolo Geral - 01-Jun-2016 10:12:026037-1/1

un

[Handwritten signature]

[Handwritten signature]

[Handwritten signature]



Câmara Municipal de Pato Branco

Estado do Paraná

Pronaf Custeio e R\$ 151.800,00 (cento e cinquenta e um mil e oitocentos reais) em Pronaf Investimento.

A Olericultura trata do manejo da fertilidade dos solos e manejo de pragas e doenças, foram R\$ 66.500,00 (sessenta e seis mil e quinhentos reais) em Pronaf Investimento.

O projeto Mulheres Rurais de Pato Branco – Flor do Campo promove e valoriza o gênero no campo; propõe o Encontro das Mulheres Rurais; possui a Organização das mulheres (associação); Resgate da história de comunidades; Trabalhos manuais (artesanatos); Oficina de transformação de alimentos (renda); Excursões; Atividades estas em parceria com Secretaria Municipal de Agricultura.

A Emater participa do Conselho Municipal de Desenvolvimento Rural; Conselho Municipal de Meio Ambiente; Conselho Municipal de Segurança Alimentar e Nutricional; Conselho Municipal de Sanidade Agropecuária; Termo de Cooperação com Prefeitura Municipal.

O Programa Nacional de Fortalecimento da Agricultura Familiar (**Pronaf**) destina-se a estimular a geração de renda e melhorar o uso da mão de obra familiar, por meio do financiamento de atividades e serviços rurais agropecuários e não agropecuários desenvolvidos em estabelecimento rural. Neste sentido, foram destinados R\$ 1.838.572,00 (um milhão, oitocentos e trinta e oito mil e quinhentos e setenta e dois reais) em 96 projetos, tendo 110 Declarações de Aptidão ao PRONAF.

Diante do exposto, a Câmara Municipal de Pato Branco reconhece o trabalho desempenhado pela Emater nesses 60 anos de trabalho no Município de Pato Branco.

Desta forma, a Câmara Municipal de Pato Branco concede esta Moção de Aplauso à Emater extensiva a todos que colaboraram para tornar esta caminhada tão louvável e digna desta moção de aplauso.

Parabéns e sucesso.

Nestes termos, pedem deferimento.
Pato Branco, 30 de maio de 2016.

LAURINDO CESA
Vereador – PSDB



Câmara Municipal de Pato Branco

Estado do Paraná

Apoio:

Edison

Américo

Amorim

Amorim

Amorim

Enio Ruaro

Câmara Munic. Pato Branco
Enio Ruaro
Vereador - PR

Amorim

Amorim

Guilherme Seabra

Amorim

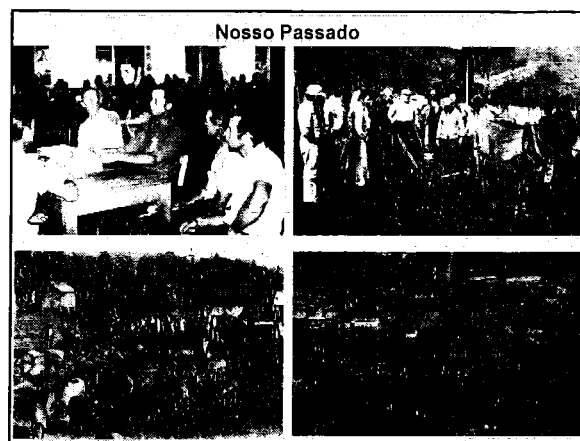
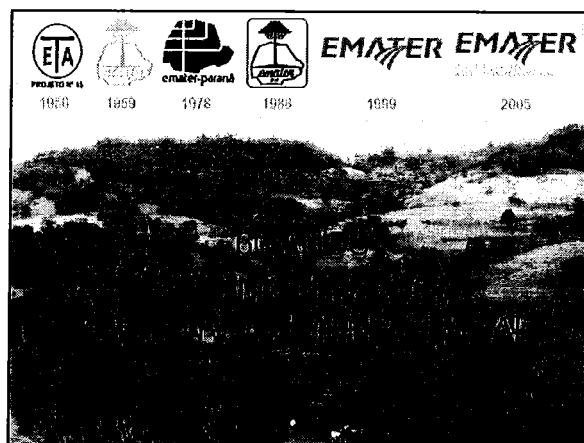

Quem somos

Autarquia do Governo Estadual;

Vinculada à SEAB;

Presente em todos os municípios do PR;

ATER, principalmente para a agricultura familiar;

EMATER

PARANÁ

PARANÁ RURAL- CONSERVAÇÃO DE SOLOS – REFERÊNCIA MUNDIAL

EMATER

PARANÁ

Em Pato Branco

- Início das atividades em ~1965;
- Equipe atual:
 - 02 Engenheiros Agrônomos;
 - 01 Assistente Social;
 - 01 Técnico Agrícola;
 - 01 Assistente Administrativa;
- 200 famílias cadastradas (Chamada Pública de ATER) Agricultores Familiares



CADASTRO AMBIENTAL RURAL

- 170 agricultores atendidos
- 250 cadastros elaborados

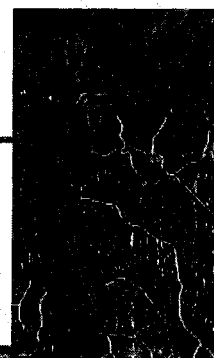
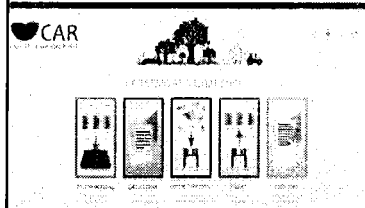

Atendimentos em 2015

Atividade	Atendimentos	Clientes	Média
Atendimentos escritório	367	228	1,6
Visitas técnicas	859	257	3,3
Reuniões/cursos/encontros	38	1416	37,3



Proteção de fontes de água



Parceria com Conselho Municipal de Meio Ambiente, Secretarias Municipais de Meio Ambiente, Agricultura e Saúde,



Bovinocultura de Leite

07 unidades de referências

(parceria Secretaria Municipal de Agricultura);

135 famílias orientadas em manejo pastagens;

R\$ 151.072,00 em Pronaf Investimento;

R\$ 46.200,00 em Pronaf Custeio.

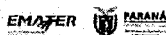

Olericultura - Feirantes

Manejo da fertilidade dos solos e manejo de pragas e doenças;

R\$ 66.500,00 em Pronaf Investimento.



Grãos

01 unidade de referência em Manejo de Pragas e Doenças;

120 orientados sobre solo e manejo de pragas e doenças;

R\$ 1.423.000,00 em Pronaf Custeio;

R\$ 151.800,00 em Pronaf Investimento.

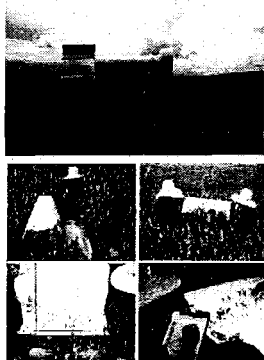

Projeto Mulheres Rurais de Pato Branco - Flor do Campo

- Promoção e valorização do gênero no meio rural;
- Encontro das mulheres rurais;
- Organização das mulheres (associação);
- Resgate da história de comunidades;
- Trabalhos manuais (artesanatos);
- Oficina de transformação de alimentos (renda);
- Excursões;

Atividades em parceria com Secretaria Municipal de Agricultura.

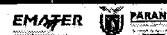
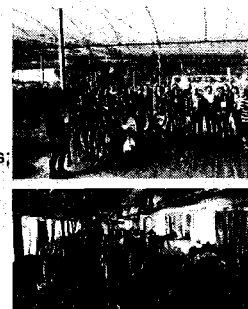

EMATER participa:

- Conselho Municipal de Desenvolvimento Rural;
- Conselho Municipal de Meio Ambiente;
- Conselho Municipal de Segurança Alimentar e Nutricional;
- Conselho Municipal de Sanidade Agropecuária;

Termo de Cooperação com Prefeitura Municipal;

**Importância de ATER**

Cultura da Soja – Manejo Integrado de Pragas

Indicador	
Nº Unidade Referência (UR) no PR	169
Média aplicação inseticidas UR	2,1
Média aplicação inseticidas no PR	4,7
Possível economia adoção do MIP no PR	R\$ 936 milhões

Fonte: Emater e Embrapa

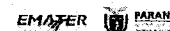

PRONAF
Ano de 2015

- R\$ 1.838.572,00 em 96 projetos;
- 110 Declarações de Aptidão ao PRONAF;

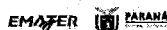
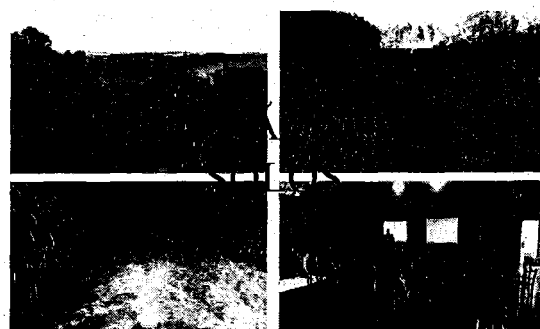
**Importância de ATER**

Importância de ATER



EMATER PARANÁ

Muito Obrigado!

elpatobranco@emater.pr.gov.br

046 3225 3159

EMATER PARANÁ

