



**CÂMARA MUNICIPAL DE  
PATO BRANCO**

GABINETE DO VEREADOR JOSÉ GILSON FEITOSA DA SILVA – PT

Câmara Municipal de Pato Branco



PROTOCOLO GERAL 3590/2019  
Data: 23/10/2019 - Horário: 10:06  
Legislativo - REQ 2301/2019

Exmo. Senhor  
**Vilmar Maccari**  
Presidente da Câmara Municipal de Pato Branco

**REQUERIMENTO Nº 2301/2019**



**Requer cópia do laudo elaborado pela equipe técnica da Secretaria de Engenharia com relação aos vícios de construção verificados na Unidade Básica de Saúde do Bairro Novo Horizonte.**

O vereador infra-assinado, **José Gilson Feitosa da Silva - PT**, no uso de suas atribuições legais e regimentais, requer seja oficiado ao **Executivo Municipal**, solicitando ao setor competente, cópia do laudo elaborado pela equipe técnica da Secretaria de Engenharia com relação aos vícios de construção verificados na Unidade Básica de Saúde do bairro Novo Horizonte.

O pedido justifica-se, diante do requerimento enviado por meio do Ofício 53/2018, solicitando que o Executivo notificasse a empresa que construiu a UBS diante dos vícios de construção encontrados. Em Ofício resposta nº05/2018/DA, foi informado que o local seria verificado pela equipe técnica, mas até o momento os vícios permanecem na estrutura, comprometendo o atendimento de qualidade aos pacientes, já que existe mofo e infiltrações (fotos anexo).

Nestes termos, pede deferimento.

Pato Branco, 23 de outubro de 2019.

  
**José Gilson Feitosa da Silva**  
Vereador – PT



Rua Arariboia, 491, Centro - 85501-262 - Pato Branco - Paraná

(46) 3272 - 1500 / 3272 - 1532

 <http://www.patobranco.pr.leg.br> / [vereadorgilsonfeitosa@patobranco.pr.leg.br](mailto:vereadorgilsonfeitosa@patobranco.pr.leg.br)





CÂMARA MUNICIPAL DE  
**PATO BRANCO**

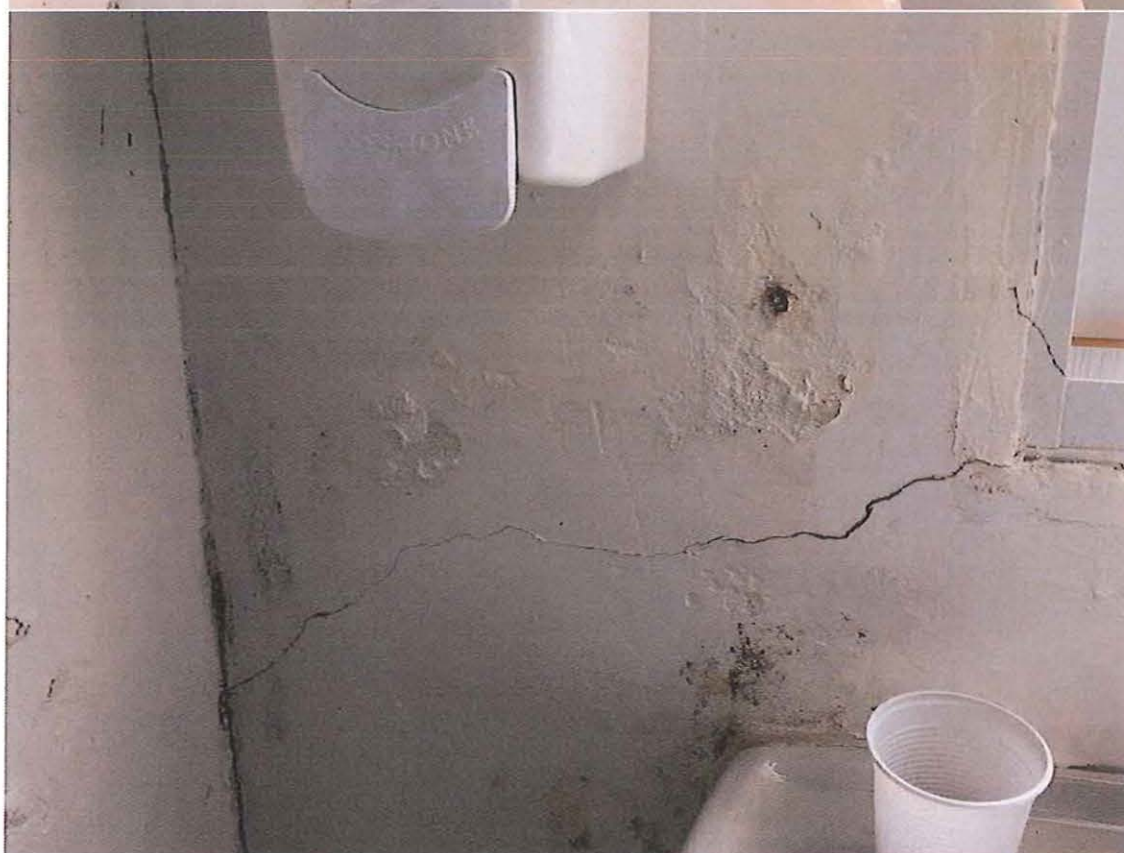

Rua Arariboia, 491, Centro - 85501-262 - Pato Branco - Paraná



(46) 3272 - 1500 / 3272 - 1532



<http://www.patobranco.pr.leg.br> / [vereadorgilsonfeitosa@patobranco.pr.leg.br](mailto:vereadorgilsonfeitosa@patobranco.pr.leg.br)

