



CÂMARA MUNICIPAL DE PATO BRANCO

Excelentíssimo Senhor

Lindomar Rodrigo Brandão - PP

Presidente da Câmara Municipal de Pato Branco

A Comissão de Justiça e Redação composta pelos vereadores signatários, **Alexandre Zoche - PRD, Anne Cristine Gomes da Silva Cavali - PSD, Eduardo Albani Dala Costa - Republicanos, Fabricio Preis de Mello - PL e Rafael Foss - União Brasil**, no uso de suas atribuições regimentais, apresenta EMENDA MODIFICATIVA ao Projeto de Lei nº 109/2025, que altera e acrescenta dispositivos da Lei nº 5.060, de 8 de dezembro de 2017, que dispõe sobre a estrutura organizacional, administrativa e de pessoal da Câmara Municipal de Pato Branco.

EMENDA MODIFICATIVA Nº 4:

Modifica o Art. 6º afim de alterar o Anexo Único Organograma Lei nº 5.060, de 2017 que passa a vigorar com a seguinte redação:

ANEXO ÚNICO ORGANOGRAMA



Rua Arariboia, 491, Centro - 85501-262 - Pato Branco - Paraná



(46) 3272 - 1500 / 3272 - 1526



<http://www.patobranco.pr.leg.br> / vereadordalacosta@patobranco.pr.leg.br





CÂMARA MUNICIPAL DE PATO BRANCO



CÂMARA MUNICIPAL DE
PATO BRANCO
ESTADO DO PARANÁ

ANEXO V

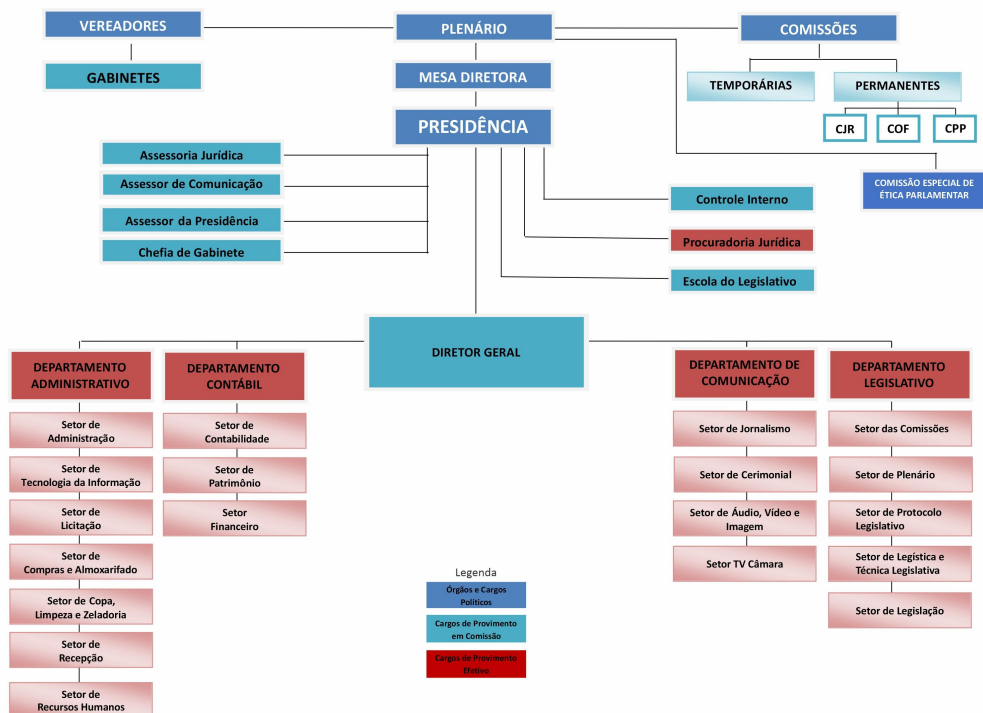

Pato Branco, *datado e assinado digitalmente.*



Rua Arariboia, 491, Centro - 85501-262 - Pato Branco - Paraná



(46) 3272 - 1500 / 3272 - 1526



<http://www.patobranco.pr.leg.br> / vereadordalacosta@patobranco.pr.leg.br



Assinado por 5 pessoas: EDUARDO ALBANI DALA COSTA, ALEXANDRE ZOCHÉ, FABRÍCIO PREIS DE MELLO, ANNE CRISTINE GOMES DA SILVA CAVALI e RAFAEL FOSS
Para verificar a validade das assinaturas, acesse <https://cmpatobranco.1doc.com.br/verificacao/B96F-4CC0-01EC-7B7E> e informe o código B96F-4CC0-01EC-7B7E





VERIFICAÇÃO DAS ASSINATURAS



Código para verificação: B96F-4CC0-01EC-7B7E

Este documento foi assinado digitalmente pelos seguintes signatários nas datas indicadas:

- ✓ EDUARDO ALBANI DALA COSTA (CPF 077.XXX.XXX-93) em 15/07/2025 16:11:18 GMT-03:00
Papel: Parte
Emitido por: Sub-Autoridade Certificadora 1Doc (Assinatura 1Doc)
- ✓ ALEXANDRE ZOCHÉ (CPF 044.XXX.XXX-05) em 15/07/2025 16:13:04 GMT-03:00
Papel: Parte
Emitido por: Sub-Autoridade Certificadora 1Doc (Assinatura 1Doc)
- ✓ FABRICIO PREIS DE MELLO (CPF 047.XXX.XXX-43) em 15/07/2025 16:28:13 GMT-03:00
Papel: Parte
Emitido por: Sub-Autoridade Certificadora 1Doc (Assinatura 1Doc)
- ✓ ANNE CRISTINE GOMES DA SILVA CAVALI (CPF 855.XXX.XXX-49) em 15/07/2025 17:11:53 GMT-03:00
Papel: Parte
Emitido por: Sub-Autoridade Certificadora 1Doc (Assinatura 1Doc)
- ✓ RAFAEL FOSS (CPF 081.XXX.XXX-23) em 15/07/2025 18:00:21 GMT-03:00
Papel: Parte
Emitido por: Sub-Autoridade Certificadora 1Doc (Assinatura 1Doc)

Para verificar a validade das assinaturas, acesse a Central de Verificação por meio do link:

<https://cmpatobranco.1doc.com.br/verificacao/B96F-4CC0-01EC-7B7E>